

KulturTipp

Bemalte Blüten
im Schauwerk

Die Fotos der bemalten Blüten von Nobuyoshi Araki (Foto rechts) gehören zu den Perlen der Ausstellung „Lichtempfindlich“ im Schauwerk an der Eschenbrunnlestraße in Sindelfingen. Im Vortrag über Farbe in der Fotografie-Kunst am Donnerstag lobte Rolf Sachsse die Sammlung der Schauwerk-Stiftung (Bericht folgt). Das Privatmuseum ist Samstag und Sonntag von 11 bis 17 Uhr geöffnet. - peb -/Bild: Schauwerk/z

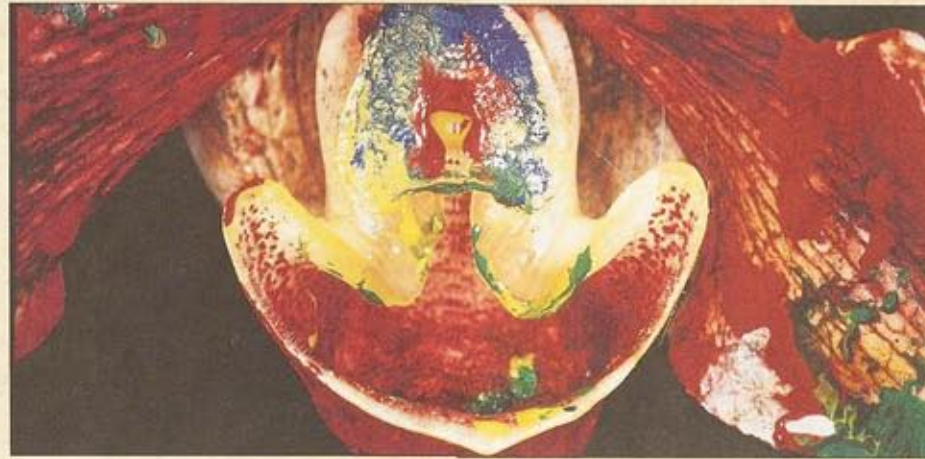

Kulturvorschau

Großeinsatz
für Markus Nau

Sindelfingens Musikschulchef Markus Nau (Foto rechts) ist beim Straßenfest auf der Bühne der Partnerstädte im Großeinsatz. Der Musiker feiert außerdem mit seinem Kammerchor das 25-jährige Jubiläum: Am 23. Juni führt das von der STB-Big-Band und Vokalsolisten unterstützte Ensemble Duke Ellingtons „Sacred Concerts“ in der Christuskirche Sindelfingen und am 24. Juni in Schaffhausen auf. - peb -/Bild: z

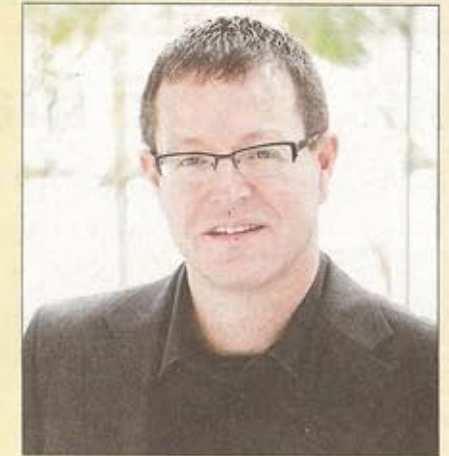

Vom Kinderarzt in das Plusenergie-Haus

Sindelfingen/Kreis Böblingen: Busfahrt der Kammergruppe Böblingen am Tag der Architektur führt von der Praxis auf dem Marktplatz zu Gebäuden in Warmbronn und Rutesheim

Von unserem Redaktionsmitglied
Peter Bausch

Eigentlich wollte Kinderarzt Dr. Michael Sigel nur seine Praxis im Sparkasengebäude auf dem Sindelfinger Marktplatz neu streichen. Doch mit den Architekten Henriette Huster und Peter Braumann ist aus der Idee eine komplette Sanierung mit bunten Farben und grafischen Elementen geworden. In Sindelfingen fällt der Startschuss für den Tag der Architektur am Samstag, 23. Juni, ab 14 Uhr.

Die Kammergruppe Böblingen hat von Anfang an bei dem Projekt mitgemacht, mit dem die Architektenkammer Baden-Württemberg nicht nur Fachleuten, sondern auch Laien die Möglichkeit geben will, neue

Sprachen und Konzepte beim Häuserbau vor Ort kennenzulernen. Zum 17. Mal organisiert die Gruppe unter dem Vorsitz des früheren Sindelfinger Baubürgermeisters Wilfried Borchers und seines Stellvertreters Holger Schlichtig eine Busfahrt zu ausgewählten Objekten im Landkreis.

Das Sindelfinger Architekturbüro „Hubraum 4“ von Henriette Huster-Braumann und Peter Braumann ist zum ersten Mal mit einem Objekt in der Rundreise vertreten. „Kinder lieben Farben, Tiere, Bilder, Bücher und Spiele, sie sind neugierig und lassen sich durch Spiel- und Denkangebote leicht beschäftigen“, heißt es im Konzept für die Neugestaltung der Praxis. Deswegen hat das Hubraum-Büro für den Arzt die sieben Räume in sieben Kontinente inklusive Nord- und Südpol, die über gezielte Farbgebung deutlich voneinander abgegrenzt sind, umgewandelt.

Von langer Hand geplant und wissen-

schaftlich unterfüttert vom Institut für Gebäude- und Solartechnik an der Technischen Universität Braunschweig ist das erste Netto-Plusenergiehaus mit Stromlast-Management und E-Mobilität, das Prof. Dr. Norbert Fisch mit seiner Tochter Karin Fisch in Warmbronn gebaut hat. Das Pilsacher Architekturbüro Berschneider hat mit geometrischen Gebäudeformen eine bewusst reduzierte Sprache gewählt, die mit großen Glasflächen den Bewohnern einen Panoramablick auf die Landschaft bietet.

Unterm Strich positive Bilanz

Nach einem Jahr Betrieb hat Norbert Fisch, der Solarpreisträger von 2008, eine erste Bilanz gezogen: „Wie erwartet zeigt die monatliche Energiebilanz, dass im Sommer ein großer regenerativ erzeugter Stromüberschuss produziert und in das öffentliche Netz eingespeist werden muss, wo hingegen der Bedarf im Winter nicht gedeckt werden kann und Strom aus dem Netz bezogen wird. Unterm Strich habe das Haus über das Jahr hinweg rund 7250 Kilowattstunden mehr Strom produziert als verbraucht.“

Info

Beim Tag der Architektur am **Samstag, 23. Juni**, ist der **Treffpunkt** um 14 Uhr am Nordeingang des **Sindelfinger Rathauses** an der Wolboldstraße. Zu Fuß geht es in die **Arztpraxis** Dr. Sigel, bevor Busse nach **Warmbronn** zum Plusenergiehaus fahren. Die Fahrt geht weiter zur Bücherei nach **Rutesheim** und zur Pestalozzistraße nach **Leonberg**. Die Rückkehr nach Sindelfingen ist um 14.45 Uhr geplant. Anmeldungen bei **Holger Schlichtig** unter Telefon 0 70 31 / 41 00 80.



Klare Formensprache und Stromerzeugung durch Solaranlagen auf dem Dach machen das Fisch-Haus in Warmbronn zum Plusenergie-Gebäude. Bild: z



Farbenfrohe Kinderarztpraxis am Sindelfinger Marktplatz: Dr. Michael Sigel hat die Räume mit dem Hubraum-Architekturbüro komplett umgestaltet. Bild: Schuster/z